BEUTTER Präzisions-Komponenten GmbH & Co. KG

Ihr Partner für Präzision

...mit Kompetenz und Leidenschaft

Über 100 Jahre Erfahrung

Premium-Präzision im Detail

1909

Gründung der Firma Wilhelm Beutter als Uhrenfabrik in Pforzheim

1948

Neubeginn in Rosenfeld

1951

Geschäftsfeld Erweiterung “feinmechanische Komponenten”

2004

Umfirmierung in BEUTTER Präzisions-Komponenten GmbH & Co. KG

2018

Übernahme der Mehrheitsanteile durch CI Consult Invest - Böblingen

Heute: **Premium-Präzisions-Lieferant für folgende Zielmärkte:** Medizintechnik, Luft- und Raumfahrttechnik, Sicherheitstechnik, Mess- und Sensortechnik sowie anspruchsvoller Maschinenbau

Hauptsitz

Rosenfeld, Deutschland

Nebensitz

Binsdorf, Deutschland

Zweitfertigung

Hrádek, Tschechien

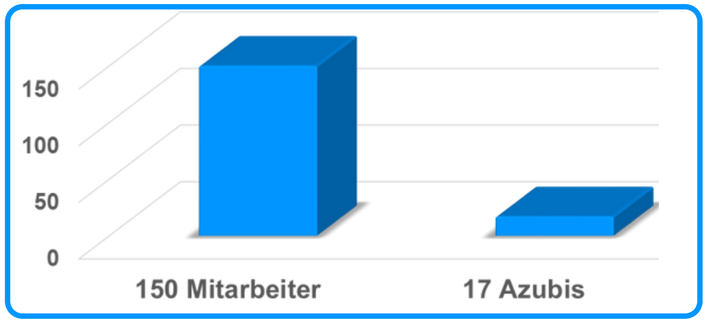

beutter
PREMIUM PRÄZISIONS-KOMPONENTEN

Expertise

Ihr Spezialist für anspruchsvolle, eng tolerierte Bauteile

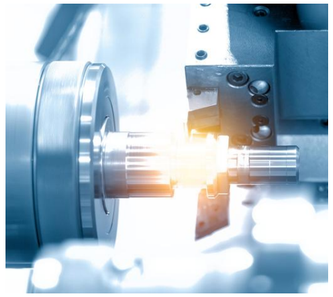
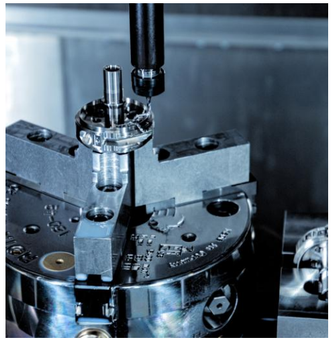
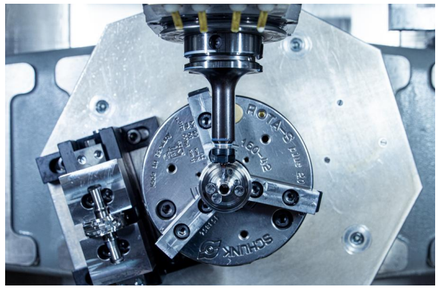

Alles, was Sie brauchen – aus einer Hand:

Drehen	Fräsen	Schleifen	Honen	Läppen
Tieflochbohren	Wärme-behandlung	Oberflächen-veredelungen	Entgraten	Reinigung
Messen & Prüfen	Dokumentation	Laser-beschriftung	Montage-dienstleistungen	Reinraum

Oberflächenveredelungen

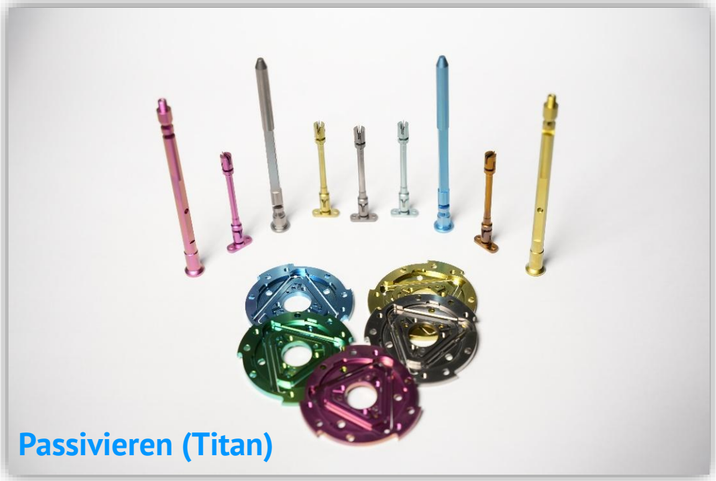

Passivieren (Titan)

Eloxieren, verchromen

Laserbeschriften

Montage Baugruppe

EF EF FF FF EF EF EF FF

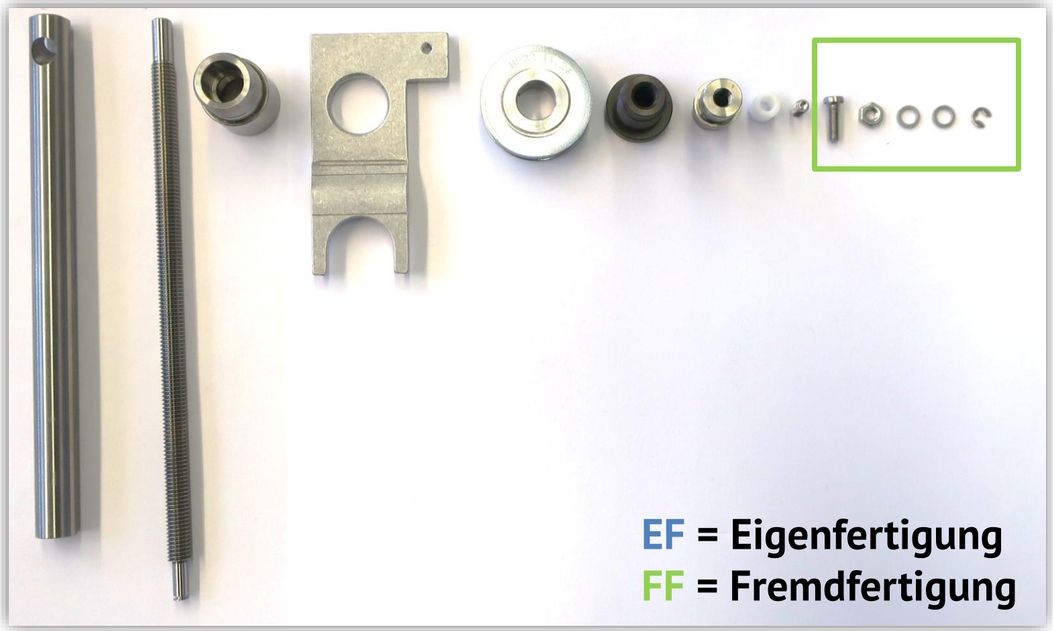

beutter
PREMIUM PRÄZISIONS-KOMPONENTEN

Werkstoffkompetenz

Vertrauen Sie unserem Können

Stähle

- **Rost- und säurebeständige Stähle**
- **Hochkorrosionsbeständige und hitzefeste Werkstoffe**
- Automatenstähle, Einsatzstähle, Vergütungsstähle, Nitrierstähle
- Werkzeugstähle, Federstähle

Leichtmetalle

- **Aluminium** (Maschinenbau, Luftfahrt)
- **Titan und Titan-Legierungen** (Maschinenbau, Medizintechnik, Luftfahrt)

Spezialwerkstoffe

- **Kunststoffe (PEEK)**
- Weichmagnetische Werkstoffe, Eingusslegierungen
- Kupfer und Kupfer-Legierungen
- Reinstmetalle, Schwermetalle, Edelmetalle
- Sintermetalle
- Matrix-Verbundwerkstoffe

Zertifizierungen

Wir leben ihre Qualitätsansprüche

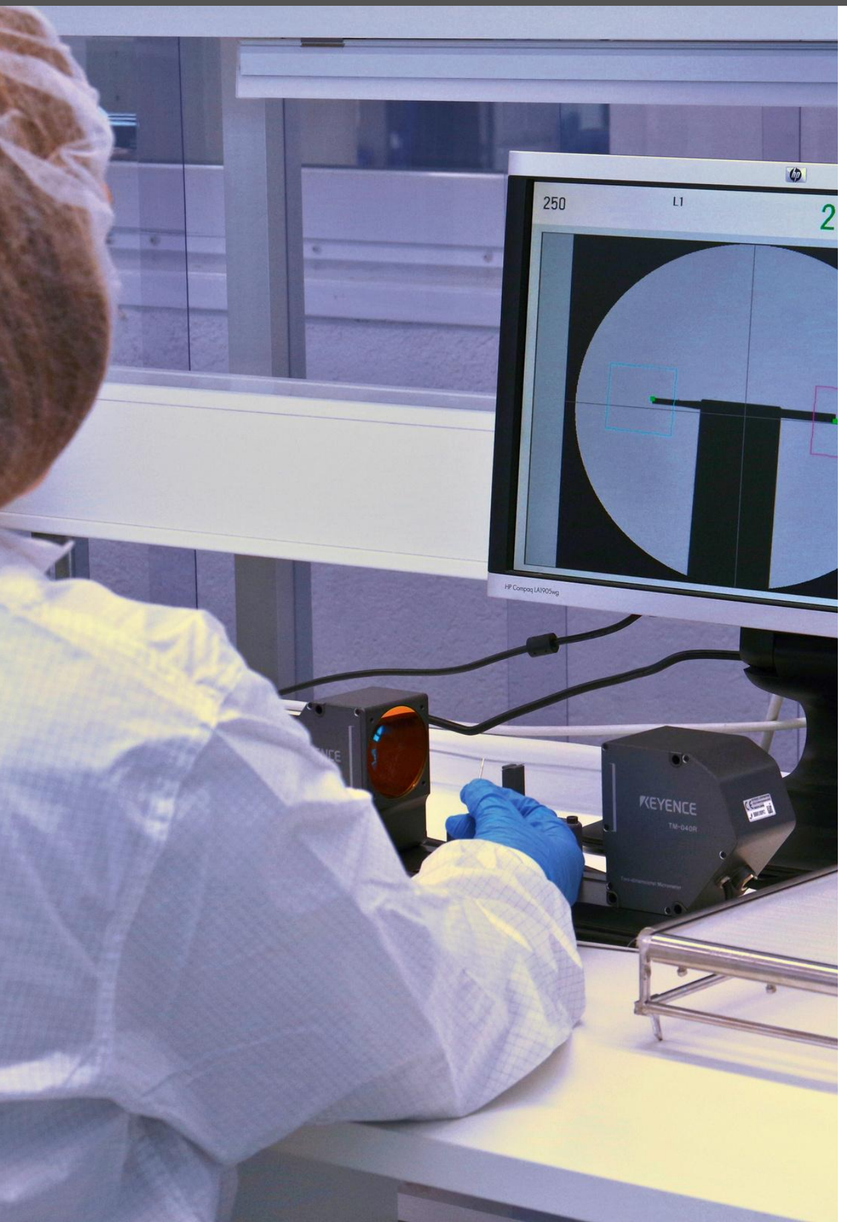

Zertifizierungen:

DIN EN ISO 9001:2015

Spezifische Zertifizierungen Medizinbranche:

DIN EN ISO 13485:2016

Spezifische Zertifizierungen Luft-&Raumfahrt:

DIN EN ISO 9100:2018

Weitere Zulassungen:

- RollsRoyce preferred supplier
- Umstempelberechtigung für Erzeugnisse nach Druckgeräterichtlinie 2014/68/EU

Unser Service für Sie

BEUTTER - Ihr Entwicklungspartner

Ein Ansprechpartner bei “BEUTTER” für:

Zeichnungsoptimierung

Die Unterstützung bei der Zeichnungsoptimierung zur Optimierung der Fertigung.

Prozessauslegung

Gemeinsame Entwicklung optimaler Fertigungsprozesse für Ihre Bauteile oder Baugruppen.

Lieferantenkoordination

Abwicklung und Abstimmung mit vorgeschriebenen und/oder von BEUTTER ausgewählten Zulieferern

Versuchsreihen & Tests

Planung und Durchführung von individuellen Versuchsreihen zur Validierung Ihrer Produkte.

Dokumentation

Erstellung präziser Dokumentationen und Prozessbeschreibungen für Ihre Komponenten.

beutter
PREMIUM PRÄZISIONS-KOMPONENTEN

Qualitätssicherung

Premium-Präzision, geprüft im Detail

- Hochgenaue Prüf- und Messsysteme
- Optische & taktile 3D-Messgeräte
- Form- & Lage-Messgerät
- Prüfung von Oberflächenkennwerten & Härte
- Röntgen-Fluoreszenz-Analyse zur Materialprüfung
- Voll integriertes CAQ-System für alle Fertigungsprozess

100% Werkstoffanalyse im Wareneingang

Jeder eingehende Werkstoff wird mittels Röntgen-Fluoreszenz-Analyse geprüft, um höchste Qualität, Rückverfolgbarkeit und Prozesssicherheit zu gewährleisten.

Branchenschwerpunkte & Umsatzverteilung

Zielmärkte und Anteile nach Branchen 2024

- Medical Technology
- Aerospace/Defence
- Semiconductor Technology
- Mechanical Engineering

Umsatz 2025	Wachstum 2015-2025	Mitarbeitende
20,9 Mio. €	+ 5,3 %	160 +

Medical Technology

- Bauteile für aktive Implantate wie Herzschrittmacher, Herzkreislaufunterstützungssysteme, Hydrocephalusventile und Portsysteme
- Bauteile für Osteosynthese und Endoprothetik
- Prothesen- und Orthesenkomponenten
- Einzelteile und komplette Systeme für chirurgische Instrumente

Aerospace/Defence

- Komponenten für Trag- und Fahrwerke
- Servohydraulische Steuerelemente
- Hydraulische und elektromechanische Aktuatoren für Klappenantriebe
- Kreiselsysteme für Lenkflugkörper
- Antriebselemente für Bodenfahrzeuge im extraterrestrischen Einsatz
- Baugruppen für Kamera- und Sensorsysteme

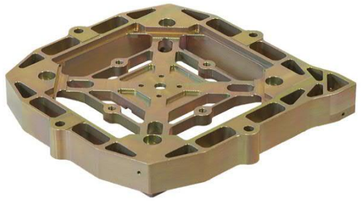

Semiconductor Technology

- Komponenten für Viskosimeter und Rheometer
- Bauteile für Analysegeräte
- Bauteile für Kraft- und Drehmomentsensoren
- Elemente für lichtoptische Geräte und Lasersysteme

Mechanical Engineering

- Beratung bei der Entwicklung und der Konstruktion von Bauteilen
- Einzelteile und Baugruppen für Großdieseleinspritzsysteme
- Bauteile für Hochdruckpumpenelemente
- Bauteile für Werkzeugspannsysteme
- Einzelteile und Baugruppen für Werkzeugmaschinen
- Einzelkomponenten für Antriebssysteme

Was zeichnet uns aus

Unser Fokus auf ein starkes Wachstum

115 Jahre Erfahrung in Präzision
→ Verlässlichkeit und Know-how, das sich in jedem Bauteil widerspiegelt.

Leidenschaft für Perfektion
→ Wir lieben, was wir tun – und das sieht man in jedem Detail.

Innovation mit Substanz
→ Neue Technologien gezielt nutzen, um echten Mehrwert zu schaffen.

Partnerschaftliche Kommunikation
→ Transparenz und Dialog auf Augenhöhe – vom ersten Gespräch bis zur Lieferung.

Fokus auf nachhaltiges Wachstum
→ Gemeinsam in eine starke Zukunft – effizient, verantwortungsvoll und innovativ.

Vielen Dank und auf Wiedersehen!

BEUTTER Präzisions-Komponenten GmbH & Co. KG
Butzensteigleweg 4-6
72348 Rosenfeld
Deutschland

Telefon: +49 7428 933-0
E-Mail: office@beutter.de
Internet: www.beutter.de